

## EDITAL N.º 1/2026

### LIMPEZA DE LINHAS DE ÁGUA

A Área Integrada de Gestão da Paisagem (AIGP) – Serras do Norte de Ourém, foi constituída e publicada pelo Despacho n.º 12447-D/2021 de 21 de dezembro, abrangendo as freguesias de Espite, Urqueira e Casal dos Bernardos no concelho de Ourém, uma área total de 2931.2 hectares.

A ADN-SNO – Associação de Desenvolvimento das Serras do Norte de Ourém, na qualidade de Entidade Gestora da AIGP – Serras do Norte de Ourém, foi responsável pela elaboração do projeto da Operação Integrada de Gestão da Paisagem (OIGP - Serras do Norte de Ourém), aprovado pelo Despacho Conjunto n.º 15261-D/2024, de 31 de dezembro, publicado no Diário da República n.º 253/2024, de 31 de dezembro, estando legalmente mandatada para promover a execução da OIGP, nos termos e para os efeitos dos artigos 14.º-A e 16.º do Decreto-Lei n.º 28-A/2020, de 26 de junho, na sua atual redação, que aprovou o "Regime Jurídico da Reconversão da Paisagem".

Estão aprovadas e financiadas no âmbito do Contrato Programa estabelecido com o Fundo Ambiental, várias ações de gestão e de requalificação da paisagem de acordo com o projeto da OIGP. Operações a iniciar a partir de 26 de fevereiro de 2026, nas freguesias de Casal dos Bernardos, Espite e Urqueira, área territorial da OIGP, conforme mapas anexos ao presente Edital e que fazem parte integrante do mesmo.

No que concerne às linhas de água, irá proceder-se à sua limpeza e desobstrução, assegurando-se o cumprimento dos seus limites legais de proteção e de conservação ecológica, associado aos ecossistemas ripícolas, nos termos da Lei n.º 58/2005, de 29 de dezembro e da Lei n.º 54/2005, de 15 de novembro, nas suas atuais redações.

Dada a impossibilidade de se promover a notificação de todos os proprietários, nos termos do artigo 24.º, e para os efeitos do artigo 23.º, ambos artigos do "Regime Jurídico da Reconversão da Paisagem", serve o presente o edital para informar os proprietários dos prédios rústicos que ainda não aderiram à OIGP, que se encontram integrados nas zonas a intervencionar, devem formalizar a sua adesão à OIGP, caso contrário, de acordo com o referido Regime Jurídico da Reconversão da Paisagem, a Entidade Gestora, ficará com poderes de execução das operações previstas, para os prédios rústicos a intervencionar.

A formalização da adesão à OIGP ou o pedido de esclarecimentos, poderão ser efetuados presencialmente na sede da ADN-SNO – Associação de Desenvolvimento das Serras do Norte de Ourém, sita na Rua Cónego Pereira Simões, n.º 566, 2435-152 Espite, para o telemóvel 912 755 280 ou através do e-mail: [geral@adnserrasnortedeourem.pt](mailto:geral@adnserrasnortedeourem.pt)

Para que conste e para os devidos efeitos, publica-se o presente edital, que vai ser afixado nos locais da operação, na sede da Entidade Gestora, no Município de Ourém, nas Juntas de Freguesia de Casal dos Bernardos, Espite e Urqueira e demais lugares do uso e costume.

Espite, 12 de fevereiro de 2026.



ASSOCIAÇÃO DE  
DESENVOLVIMENTO  
SERRAS NORTE  
DE OURÉM

O Vice-Presidente da Direção da ADN-SNO  
Rua Cónego Pereira Simões n.º 566  
2435-152 ESPITE | NIF. 517 049 716  
[www.adnserrasnortedeourem.pt](http://www.adnserrasnortedeourem.pt)

Celso Domingos de Oliveira Pereira

-965000

-963000

-961000

-959000

-957000

-955000

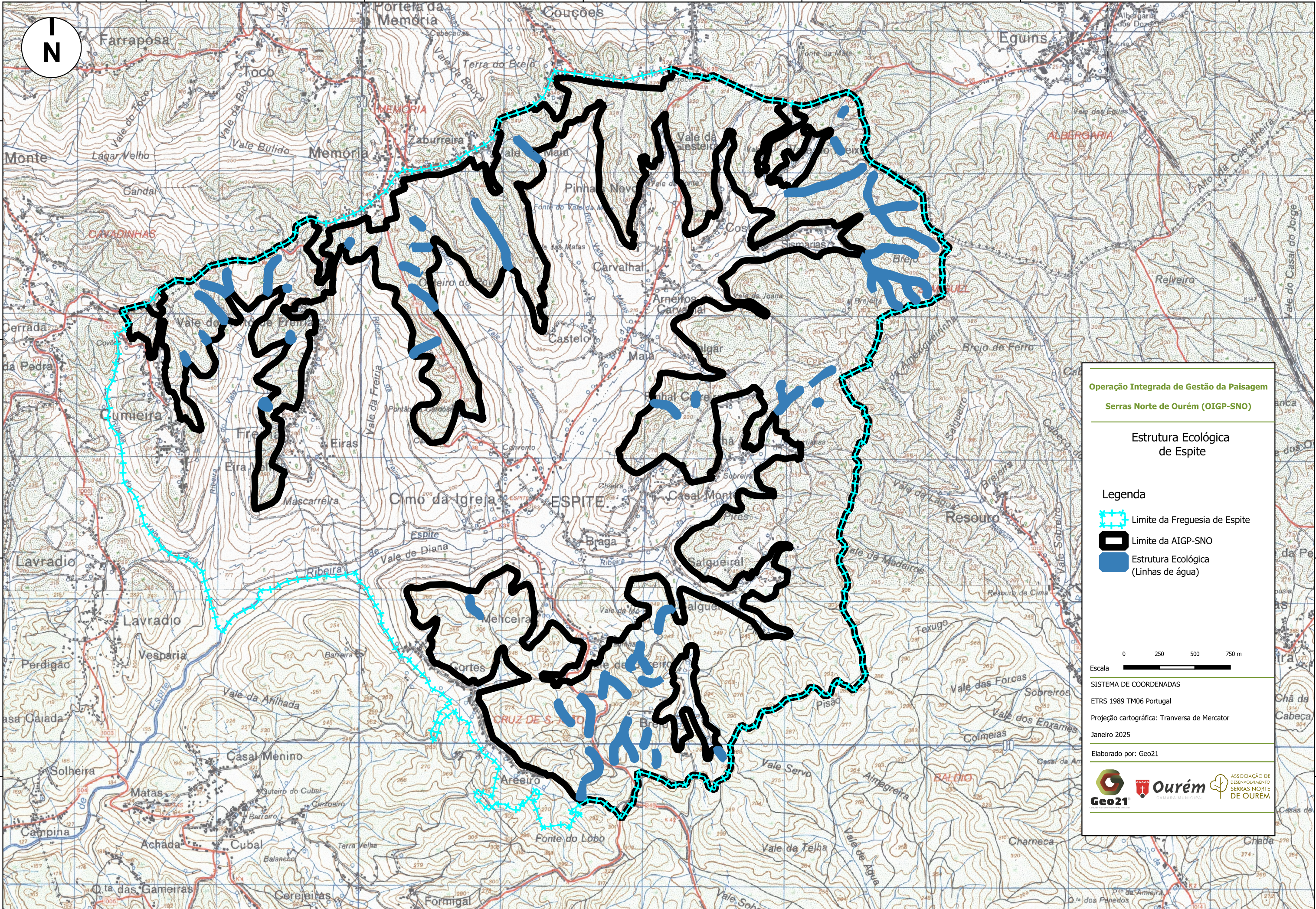

**Operação Integrada de Gestão da Paisagem**  
**Serras Norte de Ourém (OIGP-SNO)**

**Estrutura Ecológica de Espite**

**Legenda**

- Limite da Freguesia de Espite
- Limite da AIGP-SNO
- Estrutura Ecológica (Linhas de água)

Escala

SISTEMA DE COORDENADAS  
 ETRS 1989 TM06 Portugal  
 Projeção cartográfica: Transversa de Mercator  
 Janeiro 2025

Elaborado por: Geo21

-965000

-963000

-961000

-959000

-957000

-955000

4835000

4835000

4833000

4833000

4831000

4831000

4829000

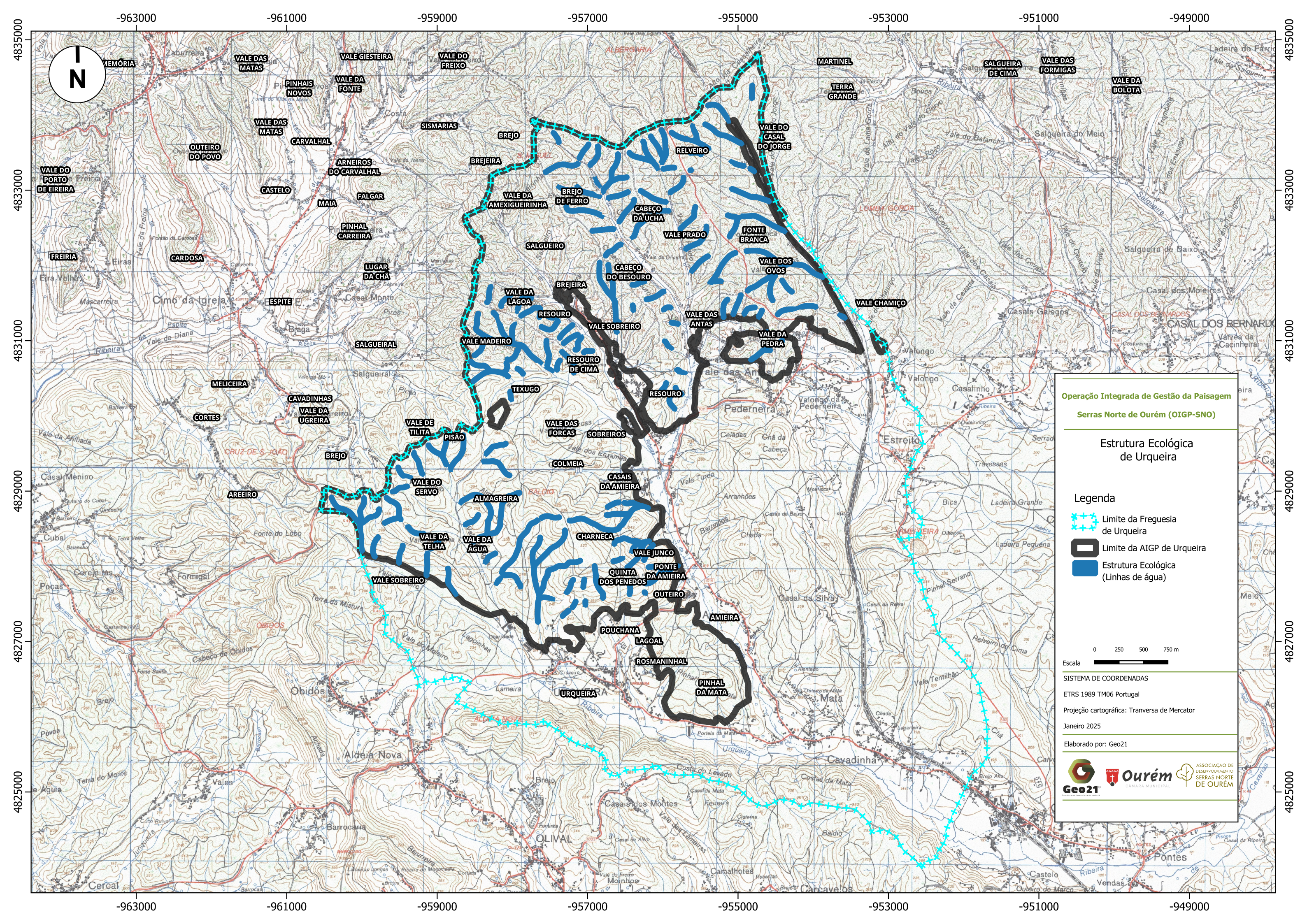

4829000



**Operação Integrada de Gestão da Paisagem**  
**Serras Norte de Ourém (OIGP-SNO)**



**Estrutura Ecológica de Urqueira**

**Legenda**

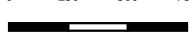
-  Limite da Freguesia de Urqueira
-  Limite da AIGP de Urqueira
-  Estrutura Ecológica (Linhas de água)

Escala 

SISTEMA DE COORDENADAS  
 ETRS 1989 TM06 Portugal  
 Projeção cartográfica: Transversa de Mercator  
 Janeiro 2025  
 Elaborado por: Geo21



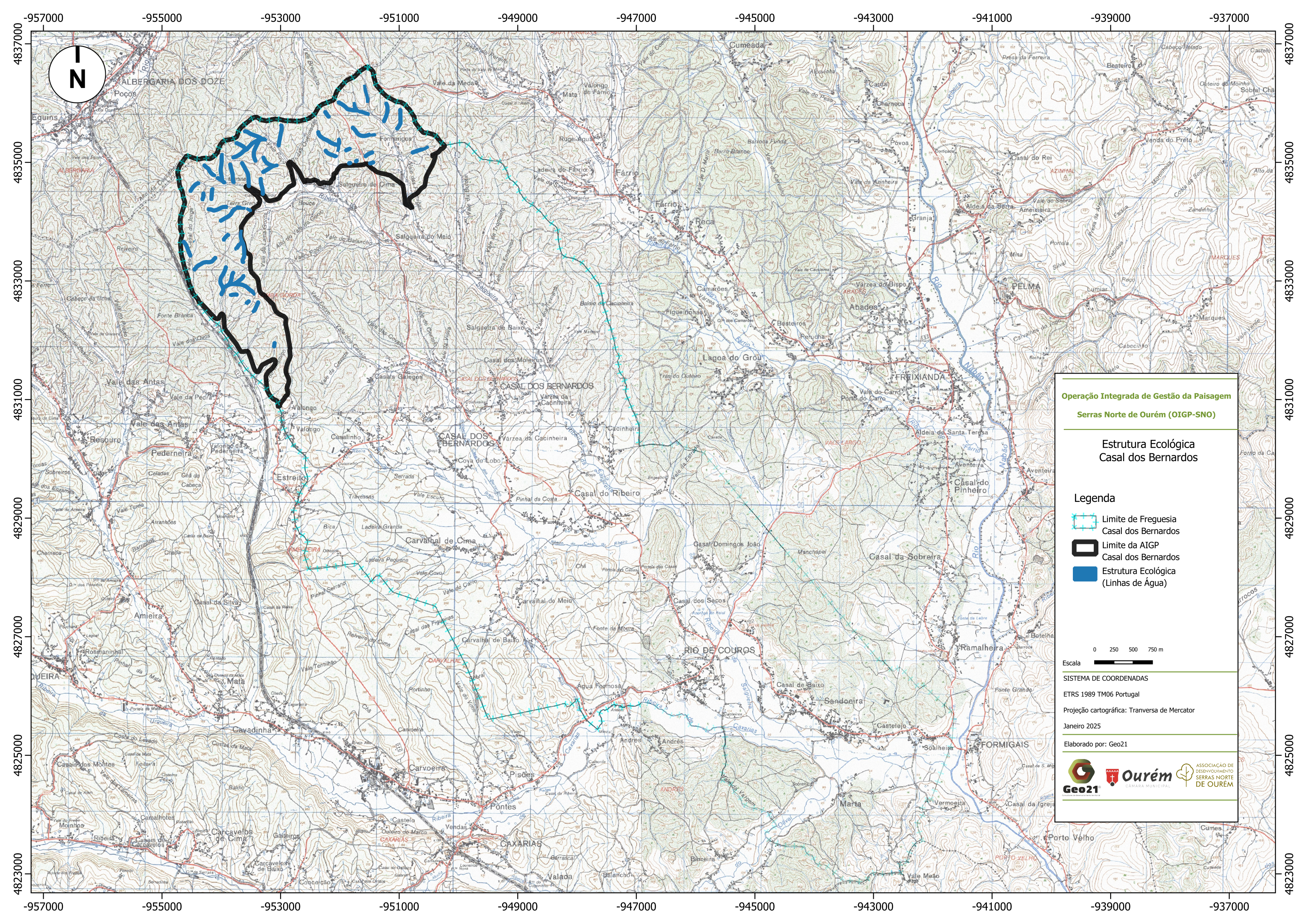



**Operação Integrada de Gestão da Paisagem**  
**Serras Norte de Ourém (OIGP-SNO)**

**Estrutura Ecológica**  
**Casal dos Bernardos**

**Legenda**

-  Limite de Freguesia Casal dos Bernardos
-  Limite da AIGP Casal dos Bernardos
-  Estrutura Ecológica (Linhas de Água)

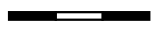
Escala 

SISTEMA DE COORDENADAS  
ETRS 1989 TM06 Portugal  
Projeção cartográfica: Transversa de Mercator  
Janeiro 2025  
Elaborado por: Geo21

